thatscolor.com

That's color
Partnership STUDIO

千葉県南房総

ー 渋谷区富山臨海学園 ー

都心から車で約1時間半。千葉県南房総の学校を撮影ロケ地としてお使いいただけます。

教室や体育館、屋上、芝生の生えた大きな校庭、手洗い場、下駄箱、給食の調理場、廊下などで
学校での様々なシチュエーションを撮影いただけます。
体育館にはバスケットゴールや演台があるので、体育の授業シーン・全校集会シーンなど様々な演出が可能です。

3階からは近くの海を一望でき、天気の良い日には地平線の向こう側に富士山を確認することができます。
また全国でも有数の「美しい夕焼け」の地域のため、壮大な景色の中での撮影が可能です。
とにかく抜群のヌケの景観が人気です。

どのスペースにも窓があるので自然光が差し込む明るい空間で撮影が行えます。
また内房のため、午後はきれいな夕陽が差し込みます。時間によって変化する自然光を活かしたい撮影に最適です。

スタジオ内に複数のスペースがあるので、撮影で使用しないお部屋は控室・機材スペースとしてもご活用いただけます。
スタジオから徒歩3分の場所に海があるので、スタジオ撮影と合わせて外ロケ撮影も行えます。

渋谷区富山臨海学園
- 外観 -

渋谷区富山臨海学園
- 校舎 -

渋谷区富山臨海学園
- 体育館 -

渋谷区富山臨海学園
- 校舎抜け -

渋谷区富山臨海学園
- 校舎内観 -

渋谷区富山臨海学園
- 校舎内観 -

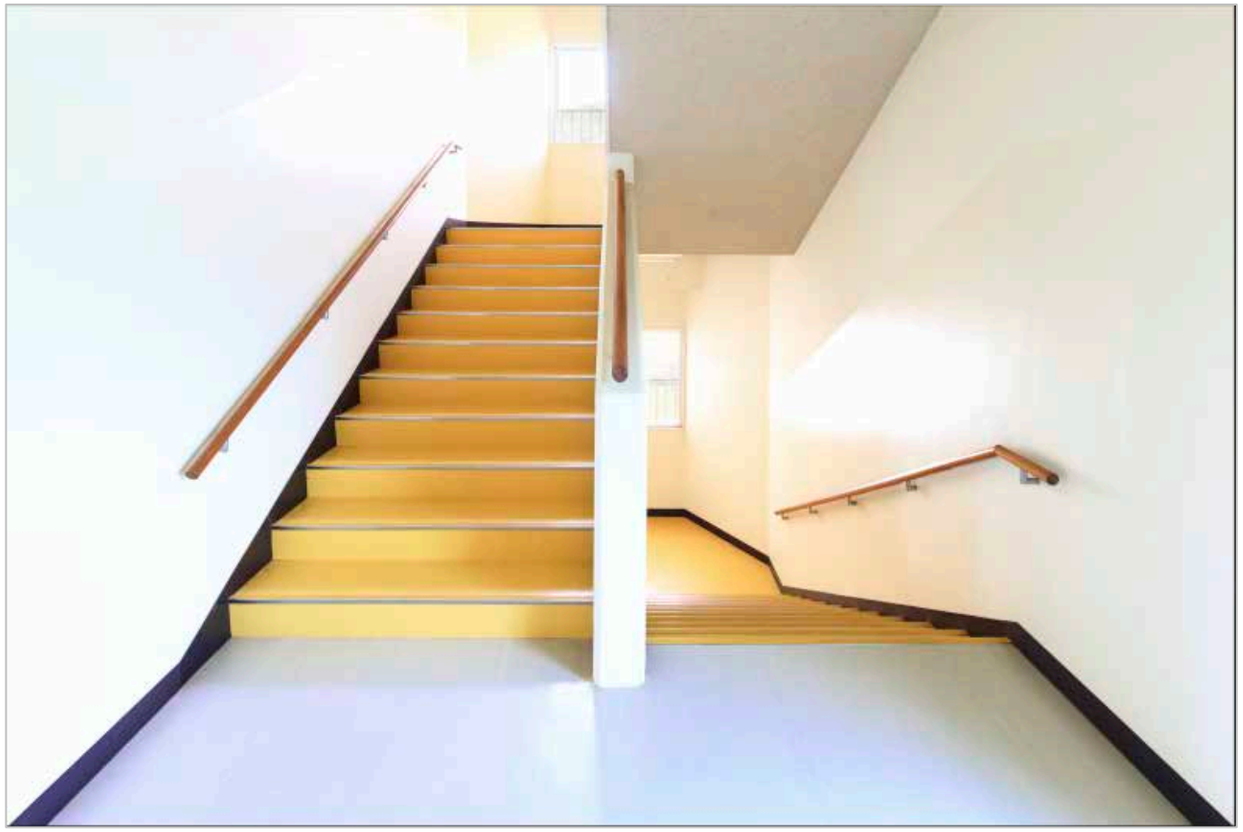

渋谷区富山臨海学園
- 校舎内観 -

渋谷区富山臨海学園
- 校舎 -

渋谷区富山臨海学園

アクセス

■電車
JR内房線 岩井駅より徒歩15分

■車
渋谷ICより車で80分

東関東自動車道館山線　富津館山道路
鋸南富山ICより車で5分

■駐車場
6台
＊マイクロバス可
＊校庭に駐車可

■住所
〒299-2216 千葉県南房総市久枝７８４
旧称　東京都渋谷区立富山臨海学園

MAP

■お問合せ窓口
STUDIO That's color　**080-8733-7616**
電話受付時間／平日**9:00~ 18：00**
　※土・日・祝日を除く

ACCESS

PLACES

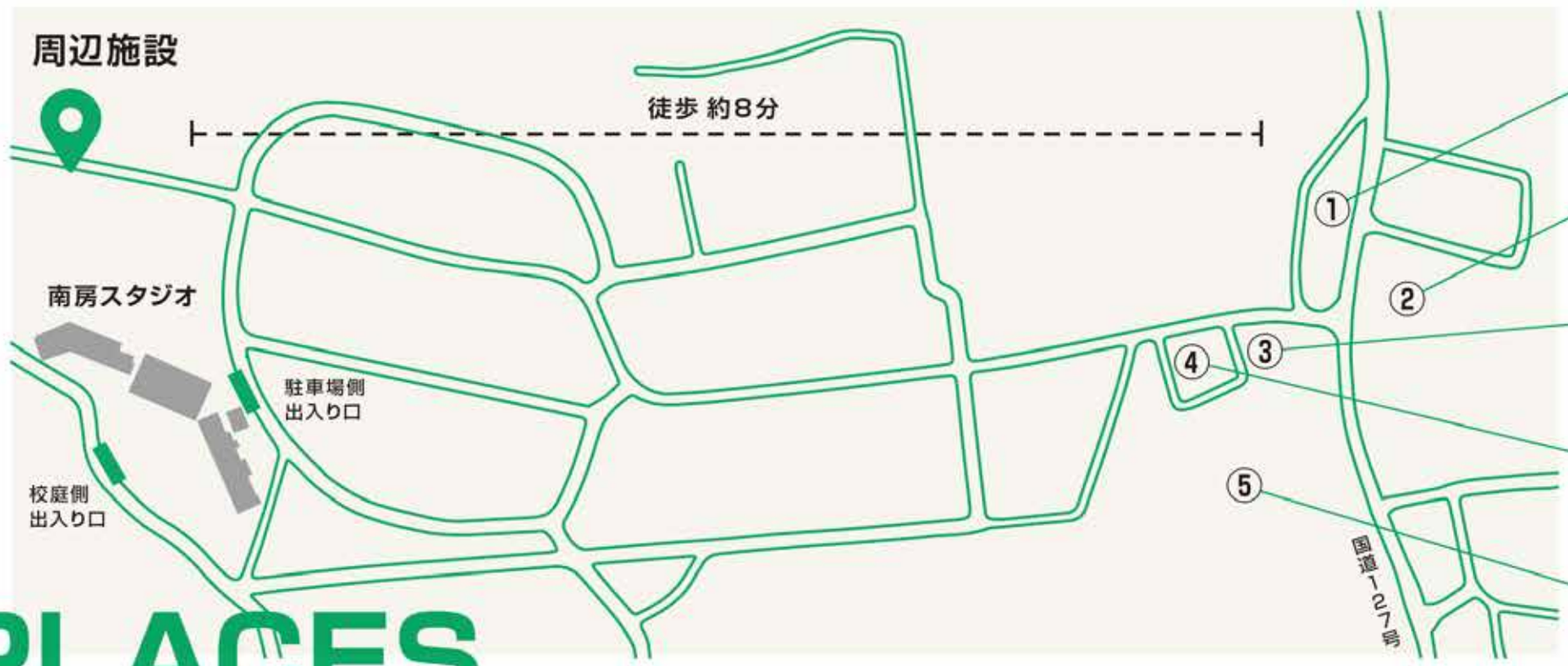

①ガソリンスタンド
JA安房 とみやまふれあいSS
TEL:047-057-3155
〒299-2216 千葉県南房総市久枝32-1

②コンビニエンスストア
ローソン 南房総岩井海岸
TEL:047-050-3105
〒299-2216 千葉県南房総市久枝35-1

③カフェ
珈琲屋らっく
TEL:470-574-208
〒299-2216 千葉県南房総市久枝307-4

④コワーキングスペース
Re・TSUKUL
TEL:047-057-4070
WEB:https://www.reaeru.jp/
〒299-2216 千葉県南房総市久枝307-8

⑤ドラッグストア
クスリのアオキ 安房岩井店
TEL:047-029-3871
〒299-2216 千葉県南房総市久枝304

基本情報Information

■面積
・スタジオ総面積：**7780.335平米**
（延床面積　①宿泊棟2階建:870.5㎡、②体育館:634.1㎡、③教育棟3階建:1351.6㎡）
・撮影可能エリア：**7780.335平米**

■ネット環境
・Wi-Fi：○
速度（上り：**200Mbps**、下り：**270Mbps**）
・有線LAN接続：○

■駐車場
・台数：普通車**6台～8台 ※マイクロバス2台可（無料）**
※ほか、校庭に駐車していただくことも可能です。

■喫煙所
あり

■備品
清掃用具

■日の出・日の入り時間
春（3～5月）：（5:45頃・18:00頃）
夏（6～8月）：（4:45頃・18:45頃）
秋（9～11月）：（5:45頃・17:00頃）
冬（12～2月）：（6:45頃・17:00頃）

■ロケ弁
https://www.mboso-etoko.jp/cgi-bin/co_kaniHP/explore_list.asp?id=286

※特殊な撮影は事前にご相談ください。
※火気を扱う撮影につきましては必ずご相談ください。
※ゴミの引き取りはしておりません。ゴミはすべてお持ち帰りください。

ご利用時間･料金Time & Price

ご利用･受付時間
■案内可能時間：**7時30分～20時　※20時～7時30分は夜間早朝料金（+20%）となります。**

■最低利用時間：**3時間**

※ご利用内容によっては時間を制限させて頂くことがございます。

■スチール撮影
1時間あたり　全日　19,800円

■ムービー撮影
1時間あたり　全日　22,000円

※ご料金は全て税込み価格となります。

That's color

渋谷区富山臨海学園

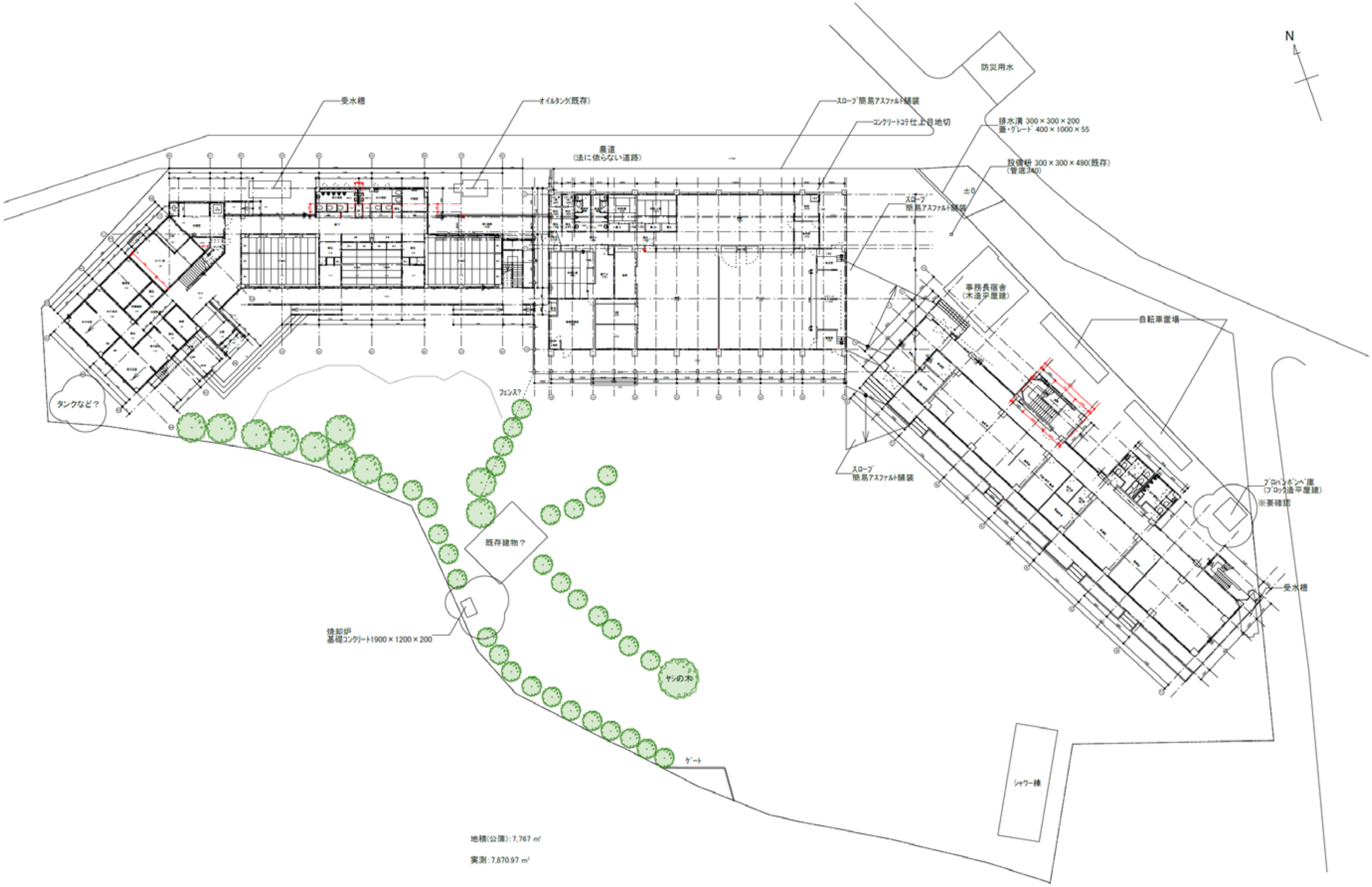
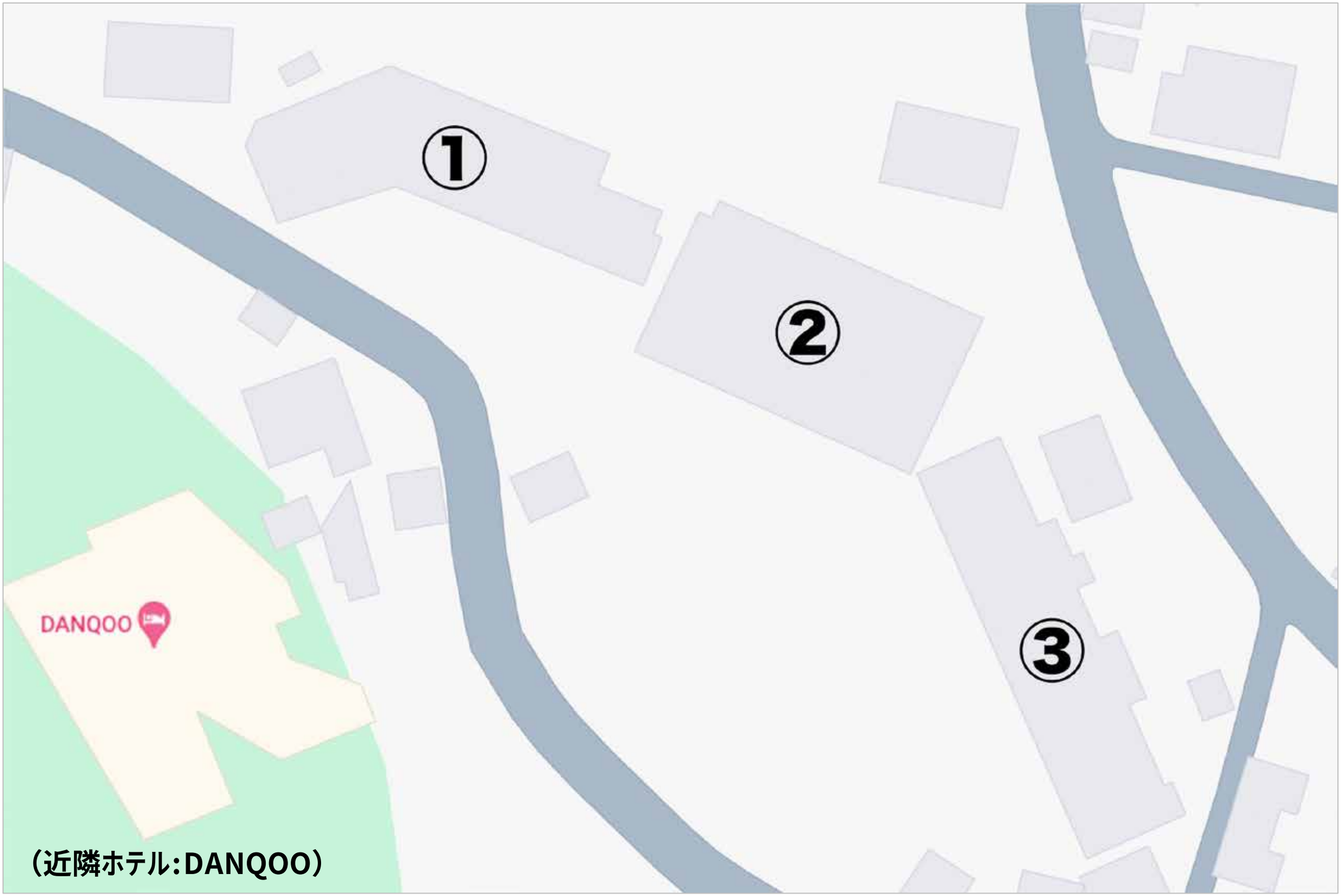
①宿泊棟2階建:870.5㎡、②体育館:634.1㎡、③教育棟3階建:1351.6㎡